



お盆休み (8/10~16)：お盆前の授業は8/9まで、再開は8/17です。

※塾の休日は年間日程表をご確認下さい。振替の対象ではございません。

季節講習期間も通常授業は実施しております。



# 夏期講習

p.2- 夏期個別指導 〆切:7/19(水)

p.4- 夏の30時間特訓 〆切:7/7(金)

p.6- 特別クラス授業 〆切:7/19(水)

## 夏休みは学力を上げる最大のチャンスです。一日一日を大切に使いましょう。

### 効率的な勉強方法と勉強計画について

◆計画を立てて…といいますが、計画的に勉強するというのは簡単なものではありません。いきなり細かい計画を立てずに、まずは勉強するテキストを選び、勉強時間と科目を毎日記録するところから始めましょう。この記録を重ねることで、それを基に今後の勉強計画を立てやすくなりますし、記録した時間の長さは自信にもなります。継続するポイントとしては、勉強時間がゼロの日は絶対に作ってはいけないということです。一度ゼロを許してしまうと、それが続く恐れがあります。継続のコツは毎日やることです。

受験生へ。何にどれほど時間を割くべきか悩んだ場合は、各科目の苦手度合いをざっくり数値化して、入試での科目別の得点配分に対して掛け合わせると、その数値が大きいものにそれだけ時間を割くべきなのだと分かります。

勉強の時間配分



◆勉強時間の単位について。1科目の連続勉強時間はかならず区切ることです。タイマーを使うといいでしょう。時間が限られることで集中できます。また似た内容の勉強ばかりだと脳が飽きてしまい、集中力が落ちてきます。ここで休憩するのではなく、別のタイプの勉強に切り替えることです。たとえば、数学で頭をひねった次は、単純暗記の英単語などに変えるのです。そうすることで脳が飽きずに集中し続けることが出来ます。

### ◇自習席のご利用時間

塾生が平時ご利用可能

(月)~(土) 15:30~22:00

※下鴨校は土曜休校

### ◇8月の追加開放時間

塾生、講習生ともご利用可

※御池校、下鴨校とも同じ

8月	
8/2,4,6,8	11:00~16:30
8/3,5,7,9	13:00~16:30
8/10 ~8/16	ご利用不可
8/17,19	13:00~16:30
8/18,20,21	11:00~16:30

1 要領良い勉強法	2 間違えノート	3 単語の覚え方	4 勉強の時間配分	5 テストで解けない原因
知らないと損！ 記憶の仕組みを利用して、学力を上げる合理的な手法。 	作る事は目的ではない。使い方が大きな違いを作る。 	長期記憶にねじ込む、要領の良い英単語学習法。 	計画より効率が大事。そのためには「自分の勉強を把握」すること。 	問題集を3周したのに点が取れない…理解の段階を見極めて対策。 
<a href="https://youtu.be/q-Op_jrdGz0">youtu.be/q-Op_jrdGz0</a>	<a href="https://youtu.be/IR6Yixkww5U">youtu.be/IR6Yixkww5U</a>	<a href="https://youtu.be/piSCGisKUtc">youtu.be/piSCGisKUtc</a>	<a href="https://youtu.be/_GWf6mXLJI">youtu.be/_GWf6mXLJI</a>	<a href="https://youtu.be/SW7dDriGD6c">youtu.be/SW7dDriGD6c</a>

# 夏期個別指導

塾生の方は、通常授業に追加する形での実施となります。



生徒それぞれのレベルに応じて最適な指導。修学塾の基本スタイル。

## お申込方法

以下の URL からお申込ください。  
<https://shugakujuku.online/>



**お申込み後に変更が必要となった場合**

- \* 〆切日まで：再ログインして変更が可能
- \* 〆切日以降：すぐにご連絡ください。  
時間割作成後の変更は難しいです。

**お申込〆切: 7/19(水)** ※これ以降のお申込は空き状況次第

**⇒ 時間割お知らせ予定日: 7/23(日)**

時間割作成後、PDF ファイルで時間割をお知らせいたします。

【塾生用 受講料】 講習生は次ページ

塾生	4 コマ	6 コマ	8 コマ
中 1~2	15800	23700	31000
中 3	16900	25400	33000
高 1~2	17800	26700	34800
高 3	18800	28200	36800

\* 1 科目ごとの受講料です。

\* **映像授業** は 4 コマにつき、高校生 ¥9,600、中学生 ¥8,600 です。

\* ご受講希望のコマ数に対して、約 1.5 倍の通塾可能時間\*を、講習実施時間枠内で設定してください。  
 (\*お申込サイトでは推奨コマ数として表示されます。)

\* お申込頂く前に、模試、登校日、部活の日程をあらかじめ確認してください。

下書き用

**\*講習実施時間枠**

17:10-コマは講習の予備枠\*

通常授業時間枠

日付	曜日	*11:00~12:30	*13:20-14:50	*15:00-16:30	17:10-18:40*	18:50-20:20	20:30-22:00
8/2	水						
8/3	木	×					
8/4	金						
8/5	土	×					
8/6	日				×	×	×
8/7	月	×					
8/8	火						
8/9	水	×					
8/10,11,12 30 時間特訓実施期間 詳しくは p.4 を							
8/17	木	×					
8/18	金						
8/19	土	×					
8/20	日				×	×	×
8/21	月						

お申込みサイトの操作方法は表紙ウラ (p.8)

## 夏期個別指導 規定

### お申込み講座、料金について

- ・**塾生の方は、通常授業に追加する形で季節講習を実施致します。**
- ・講習生\*の方は講習生料金（右記）となります。
- ・お申込み切後も受付は可能ですが、時間割作成は“空き状況次第”となります。

※講習生：お申込み切日に「入塾申込書」「時間帯希望アンケート」が未提出の方。

講習生	4 コマ	6 コマ	8 コマ
中1~2	17800	26700	35000
中3*	18900	28400	37000
高1~2	19800	29700	38800
高3			

\*高校受験する中3生は7月末で入塾受付終了のため、講習も塾生のみ対象。

### 講習授業の振替について

- [1] 下記、「**修正期間**」以後の授業振替は1日につき1コマまでの対応となります。
- [2] 生徒さんのご都合による振替授業を、さらに振替することは承れません。
- [3] お申込の総コマ数の半分以上を超える振替は受付出来ません。
- [4] **授業振替をご希望の場合、前日 20:00 までにご連絡下さい。**（推奨 Mail/ TEL/ 直接ご相談にて）
- [5] 前日 20:00 を過ぎてのご連絡（以下、当日連絡）の場合、授業振替は受付致しかねます。  
救済措置：当日連絡の場合も、その日に2コマ以上をご受講の場合は1コマ分を振替致します。  
対象となる授業は塾の方で指定させていただきます。なお、下記①②は救済措置の対象外となります。  
① 当日の最初の授業開始までにご連絡がない場合    ② 生徒さんのご都合による振替授業で2コマ以上になっている場合

通常授業の振替を、季節講習の時間枠で実施されたい場合、お申込み画面で「振替コマ数」を入力してください。

- ・季節講習も同時にお申込み頂く場合：季節講習のコマと同様に扱い、振替のルール等もこれに従います。
- ・季節講習はお申込されない場合：時間割お知らせ後は、生徒さんのご都合による再振替は承れません。
- ・季節講習+通常振替のお申込合算数が多すぎる場合は、通常授業の振替を優先して承ります。

### 部活等でご予定が不明な場合

- ・予定がはっきりしてからお申込み頂ければ、切後も作成可能な範囲で対応させていただきます。予定の大部分が不明瞭なままお申込みされることはご遠慮下さい。「振替」「キャンセル規定」の項目に記載の通り、時間割確定後の変更は限界があります。

### 時間割“修正期間”、それ以後の授業振替について

- ・**時間割修正の受付は、時間割お知らせ後から開始し、7/25(火)15:00切**といたします。空きのある範囲で対応させていただきます。
- ・お申込の総コマ数の半分以上の変更・振替は受付出来ません。ご記入内容に間違いがないようご注意ください。
- ・「修正期間」以後の授業振替は1日につき1コマまでの対応となります。

### キャンセル規定について

- ・お申込み切日の翌日～修正期間中のご連絡：**受講料の半額をキャンセル料**として申し受けます。
- ・修正期間終了後のご連絡：**キャンセル・返金は受付致しかねます。**
- ・通常授業の振替について：①季節講習と同時に申込み頂いた場合：振替分には講習としての受講料がございませんので、該当コマ数（小数点切下）をキャンセル料の代わりとします。②季節講習はお申込されなかった場合：キャンセル・返金は承れません。

### お支払い方法について

\*夏期個別、クラス授業、30時間特訓とも全て同様

- ・季節講習のご受講料は、自動引落のご指定口座から**8/7(月)に引落**させていただきます。
- ・自動引落の手続きが完了していない方は、お申込み切日までに以下の口座にお振込み下さい。お振込み手数料はご負担下さい。  
三菱UFJ銀行 聖護院支店 普通 カ)シュウガクジュク 御池校→0086450 / 下鴨校→0086447

### 駐輪や送迎について

\*夏期個別、クラス授業、30時間特訓とも全て同様

- 御池校：**校舎前の駐輪は禁止**です（ビル前の自転車は美容院の管轄です）。自転車で来られる方は公営の駐輪場等をご利用下さい。  
お車でのご送迎は御池通りで行って下さい。
- 下鴨校：自転車は駐輪場からはみ出さないように、協力して並べて停めて下さい。  
ご送迎の際、下鴨校の隣のマンションの駐車場出入口付近に車を停めないで下さい。

先着35名

# 夏の30時間特訓

塾生限定 解き続け、一気にコツを身につける。



滝に打たれるように問題演習と解説を繰り返す、人数限定の集中特訓。

普段、10日時間ぶっ通しで勉強することなんてないので、集中力がもたれ心配だったが、全然大丈夫だった。苦手だと思っていた石原先生の復習ができてよかった。少しでもわからないところがあれば、すぐ聞きにいけたので、疑問点も解消された。

講師の方が定期的に様子を見に来てくれて質問の確認等をしてくれてありがたかった。周りの環境も良く集中して学習に取り組めた。

普段逃げてしまっているような問題にもあきらめずには挑戦することができ、今日(日)とて成長できたと思います。復習もしかりと行い、定着させていきたいです。

自分の苦手な教科が思っていたよりも解けてとても嬉しかったです。10時間たつのがはやくて、集中してできたと思います。

今日の勉強が、来年の成績につながってほしいです。

・英語だけと旧中やる機会は今までほとんどなかったので、集中して英語を読むのが苦しい時間もありましたが、最終的には問題の解き方などを理解して取り組むことができ、濃い時間を過ごすことができました。

今日、初の30時間特訓に参加して、思ったよりも楽しい時間(=1日)が過ぎ、わかりました。1日ずつ同じ教科、単元をする機会(=1日)無いので、とても良い経験になりました。

実施日程 8/10,11,12 10:00~21:00 (休憩:13:00-14:00、17:20-18:00)

## お申込方法 【塾生限定】

以下の URL からお申込ください。  
<https://shugakujuku.online/>



- 希望科目を最大3つ選んで申し込みます。(同科目×3日間も可)
- 希望科目の専門講師が日程毎に常駐して勉強をリードします。
- 講師の指導の下、**1日10時間×3日間を効率的に勉強!**

### 【塾生用 受講料】

受講料	~高校2年	高校3年
3日間	41000	45000
2日間	31500	34500
1日間	16500	18500

### 1日のみのご参加について:

2日以上を受講生を優先して作成致しますので、ご受講可能な日程を多くお選びください。

お申込〆切:7/7(金) ただし満席となった時点で受付終了

⇒ 時間割お知らせ予定日:7/16(日)

PDF ファイルで時間割をお知らせいたします。

出勤可能な講師の数により満席の数変動しますが35名を基準値とお考え下さい。過去、お申込〆切の1週間以上前に満席となり受付終了とさせて頂いたことが何度もございます。ご受講希望の方、特に受験生の方はお申込をお急ぎください。

### 変更・キャンセル規定について

- \*〆切後の科目変更や日程変更は承れません。ご希望の際はすぐにご相談ください。
- \*本講座は受付可能人数以降のお申込みはお断りし、緻密な調整を行い時間割を作成します。また受講されない場合も、講師給料など同額の運営費用がかかっております。そのため右記期間のキャンセルはキャンセル料をお支払い頂きます。

### キャンセル料

- ・〆切翌日~8/2: 受講料の半額
- ・8/3~当日: 受講料の全額

## 夏の 30 時間特訓 規定

### 本講座の概要・進め方

塾に来たらず、入口の掲示で、自分の座席と担当講師の名前を確認して下さい。

1. 講師から課題・進め方の指示を受け、自分の席で課題を解きます。
2. 解き終われば、講師のもとに来て、添削してもらるか解答を受け取りマルつけをします。
3. 分からない問題について、ヒントをもらって考え直すか、教えてもらいます。
4. 間違えが多い場合や理解が甘い場合は、同じ問題をヒントなしで出来るまで解き直します。
5. 「もう完璧」となれば、次の課題へ移り、これを繰り返します。



### 勉強中の注意事項

- ・講師は講師室で待機（質問まち）しているか、生徒がいる教室を見回っています。
- ・生徒の集中力が切れていると講師が判断した場合は、短時間の外出（散歩など）を促します。
- ・携帯音楽プレーヤーなどの音漏れには注意して下さい。 ・他塾のテキストは取り扱い致しません。
- ・教室内での雑談は認めません。他の生徒が迷惑だと感じるようなら退場してもらいます。
- ・今後の塾運営の向上のため、学習の最後にアンケートにご協力下さい。アンケート用紙は 21:00 に配布します。

### 持っている便利なもの

- ・ **普段使っているテキスト(問題集や単語帳など)** 当日の授業内容に関わらず、役立つ場合がよくあります。荷物の負担でない範囲で。
- ・ 耳栓（つけている方が集中できます） ・ 座布団（椅子に入るサイズ）
- ・ チョコレート、ガム（集中力が保ちます） ・ **ひざかけや羽織りもの**（体感温度には個人差があります）

### 食事・休憩について

- ・ 食事は各自でご用意下さい。（**休憩時間:13:00-14:00、17:20-18:00**）
- ・ 衛生上の観点から、夕食のお弁当を持参するのはご遠慮ください。 ・ 食事の前には必ず手指を消毒してください。
- ・ チョコレートやガムはいつでも食べて構いません。（ただし音を出さないこと）
- ・ 短時間の休憩は自由です。担当講師にひと声かけてから外出して下さい。

### お支払い方法について

### 駐輪や送迎について

p.3 夏期個別指導の規定と同様です。必ずご確認ください。

個別指導と 30 時間特訓のちがい		
	季節講習 個別指導	30 時間特訓 * 塾生限定
時間	普段の個別指導と同じ。 勉強のリズムを作りやすい。	1 日約 10 時間× 3 日間のいわば合宿。 1 日勉強し続ける体力が不可欠。 自学より集中力が出やすく、達成感あり。
スタイル	講師は目の前にいて、講師 1 に生徒 2～3。	講師 1 に生徒は 5。生徒は各自の勉強席にいて、 講師はそれを監督・指導している。
内容	基本的にすべてに対応可能。 未習内容の勉強や細かく間違えてしまう範囲の 勉強は、目の前に常に講師がいて丁寧に説明で きる個別指導が最適。	入試問題演習や、長文読解演習、計算演習、すで に習った範囲の集中特訓など、多くの問題演習 を積みたい場合は 30 時間特訓向き。
価格	普段の個別指導よりややお得な価格	例えば高 2 生の場合、 時間あたりの受講料は、個別指導の 6 割以下。 3 日間受講なら半額以下。



高2・高3生対象 クラス授業

# 共通テスト英語の攻略

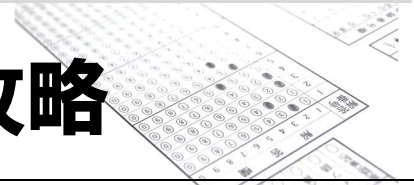

講座	<b>解き方を学ぶリーディング特訓</b>	<b>3か月で変わるリスニング特訓</b>
対象	マーク模試で8割未満の高3生 意欲のある高2生	マーク模試で8割未満、又は勉強法に困っている高3生
内容	設問の形式、求められる力、解き方を解説します。 <b>正しい解き方を今学ぶことで、今後のすべての模試で解き方の練習ができる</b> ので、成績の安定につながります。	共通テスト問題の演習を通して、「 <b>リスニングの力がつく勉強の仕方</b> 」を指導し、さらに <b>3か月間の勉強計画を立てます</b> 。 勉強法が正しければ、リスニングは短期で伸ばせます。
場所	御池校 4F クラス授業教室 * 塾前の駐輪禁止	
日時	8/20(日) 17:30~22:00 (3時間半)	8/26(土) 13:00~16:00 (3時間)
料金	¥8000	¥7000

## 短期攻略！大学受験国語より

# 共通テスト古文・漢文の特訓



<対象>

- ①「短期攻略！大学受験国語」の受講生  
又は、②古典文法、漢文句形を分かっており、  
過去問・模試で古文漢文を平均6割得点できる人
- で、共通テストの古文漢文の点を  
もっと上げたい方

<内容>

「試験形式で問題演習」&「丁寧な解説」を3年分繰り返します。  
制限時間は古文20分、漢文15分の予定です。  
**古文漢文は、正しい考え方で着眼点に慣れれば、解けば解くだけぐんぐん伸びます。**古文漢文が速く正確に解けるようになれば、現代文への余裕が生まれ全体の点数も上昇します。古文漢文を鍛えることで、国語を確実な得点源にしましょう。



<場所・日時>

修学塾御池校 4F クラス教室にて \* 塾前の駐輪禁止。  
8/19(土) 15:30~20:00 (4時間半)

<ご受講料>

¥10500

# 6時間で分かる数学 軌跡と領域の特訓

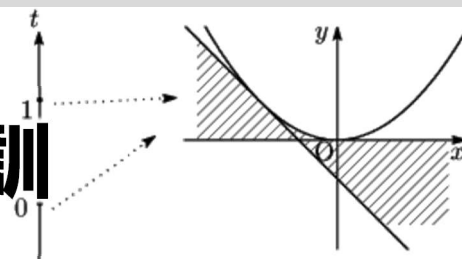

多くの生徒が苦手とする一方で、考え方を理解することが出来れば、入試レベルまでほとんどの問題を解ける学習単元です。この2日間でコツをつかんで、得点源にしましょう。

## <対象>

図形と方程式「軌跡と領域」の、標準レベルの問題（青チャートでコンパス3、FocusGoldで\*3）について答えを見れば理解できる生徒 ～ 各問題に正解は出来るが原理はいまいち理解できていない生徒 を対象とする。

## <内容>

クラス授業（一斉講義＋一斉演習）ではなく、一斉個別指導で実施する。  
問題冊子を各人のペースで解き進めるなかで、適宜ヒントやポイントを学び、考え方を身に付けてもらう。  
扱うレベル幅は、「順像法・逆像法、解が存在するとは何か」の理解から、神戸大レベルの入試問題演習まで。

## <場所・日時>

修学塾御池校 5F教室にて \*塾前の駐輪禁止

1日目：7/31(月) 13:00～16:00

2日目：8/01(火) 13:00～16:00

<ご受講料> 13000円 2日間セットでのお申込みのみ。

残った問題冊子・解説は持ち帰り可能なので、1日しか受けられない場合も残りの問題はご自身で取り組みいただけます。

## お申込方法

〆切:7/19(水)

以下の URL からお申込ください。個別指導の申込ページ(下部)で講座を選択できます。

<https://shugakujuku.online/>



## クラス授業 規定

### 授業振替（ビデオ補講）について

都合により授業が受けられない方は、実施日以降にオンライン・ビデオ補講を実施致します。

ご希望の場合、クラス授業実施日の前日 20:00 までにご連絡ください。

「軌跡と領域の特訓」は個別演習ですのでビデオ補講は実施できません。欠席の場合は授業プリントをお渡しします。

### キャンセル規定

夏期個別指導で定めている「時間割修正期間」以後のキャンセル・返金は承れません。

### お支払い方法について

### 駐輪や送迎について

p.3 夏期個別指導の規定と同様です。必ずご確認ください。

# オンライン申込システムのご利用方法

「申し込み」を行なってください。

- \* 個別指導も 30 時間特訓も、ログイン情報は共有しています。
- \* 一時保存しての再ログイン→「申し込みを行う」、お申込完了後の「申込内容の修正/確認」を行うには、「お名前、生年月日、パスワード」の一致が必要です。

2023\_夏期個別指導

生徒名 姓  名

生年月日   
\*ハイフンなしの8桁で入力してください

パスワード   
\*本講習用のパスワードです。初回ログイン時は自由設定してください。  
\*金融機関などの重要なパスワードを入力しないでください。

- つづいて、「生徒情報」を入力してください。
- \* 全ての項目をご入力ください。(志望校は決まっている分だけ)
  - \* パスワードの変更はこの画面で出来ます。パスワードはメモしておいてください。

2023\_夏期個別指導【生徒情報】

所属校舎

生徒名 姓  名

ふりがな せい  めい

生年月日   
ハイフンなしの8桁で入力してください。

生徒メールアドレス   
原則、修学塾に現在登録しているメールアドレスをご入力ください。生徒さんがメールアドレスをお持ちでない場合は、保護者様のもをご入力ください。

学校

学年

文/理

志望校・学部1

志望校・学部2

志望校・学部3

保護者様お名前

保護者様メールアドレス

パスワード  **スクショしよう**

確認  生徒名・生年月日・パスワードは、申込画面ログインや、作成された時間割の確認に使用します。  
 ご入力メールアドレス(生徒・保護者様)に、受付確認や時間割のご連絡を行います。

「お申込内容」を選択、入力してください。

- \* 「担当講師2」は一科目に2人の担当がいる場合に選択してください。
- \* 「振替コマ数」は通常授業の未振替分を、講習時間枠で実施したい場合にご記入ください。
- \* 「クラス授業」はこの画面の下部で選択可能です。

2022年度夏期講習

【個別指導】 料金表を表示する

- それぞれの科目につき、4,6,8コマでお申し込みください。
- 通常授業の未振替分を季節講習中に希望する場合は、その数をご記入ください。
- 教科は優先順に1から入力してください。

教科1

コマ数

振替コマ数

合計コマ数

普段の担当講師1

普段の担当講師2

つづいて、「日程入力」、「確認画面」…という流れで進みます。最後に「申し込み内容の確認」ページで、お申込み内容と規約をご覧ください、**「申し込みの完了」をクリックしてください。**

\* お申込完了後、確認メールが送信されます。

確認メールが届かない場合の原因：

- ①迷惑メールフォルダに入っている ②メールアドレスの間違い

\* 「申込内容の確認/修正」ボタンから、お申込内容をご覧いただけます。

\* 「申込内容の修正」は**バツ切日**までは可能です。**バツ切日以後に予定が変わった場合、時間割お知らせを待たずにすみやかにご連絡ください。**

\* お申し込み完了後に、科目やコマ数の変更ではなく、お申し込み全体の取り消しをご希望の場合は、塾側で操作が必要ですのでご連絡ください。

「30 時間特訓のお申込」も同様の流れです。

「お名前、生年月日、パスワード」は、個別指導と共有です。

時間割が完成したら、ご連絡いたします。  
時間割お知らせ予定日を過ぎても連絡がない場合には、ご相談ください。